

ISTITUTO COMPRENSIVO VALDAGNO 2

Via Lungo Agno Manzoni, 17 36078 VALDAGNO (VI) VIIC88000X Telefono: 0445-401048 0445-401636
C.F.: 85001390245 VIIC88000X@ISTRUZIONE.IT VIIC88000X@PEC.ISTRUZIONE.IT

Valdagno, 29.09.2017

Circolare n.

Ai docenti dell'IC Valdagno 2
Agli Alunni e ai Genitori dell'IC Valdagno 2
Al DSGA e al Personale ATA
Alle RSU
Al Sito

Oggetto: Organigramma dell'Istituto Comprensivo Valdagno 2, anno scolastico 2017/2018

IL DIRIGENTE SCOLASTICO

- **VISTO** l'art. 28 del CCNL-scuola, sottoscritto il 26/5/1999, l'art. 30 del CCNL/ 2003 e l'art. 33 del CCNL 07.10.2007;
- **VISTO** l'Organico di fatto per l'anno scolastico 2017/2018
- **VISTE** le aree strategiche del Piano dell'Offerta Formativa
- **CONSIDERATA** la delibera del Collegio che ha approvato le aree funzionali all'Offerta Formativa, nella seduta del 4 settembre 2017
- **VISTA** la disponibilità dei docenti,

COMUNICA L'ORGANIGRAMMA DELL'IC VALDAGNO 2, A.S. 2017-2018



DIRIGENTE SCOLASTICO: Prof. Eleonora Luciana Schiavo

DIRETTORE DEI SERVIZI GENERALI E AMMINISTRATIVI: Clelia Menti

DOCENTE VICARIO: Pozza Paola

2° COLLABORATORE DEL DIRIGENTE: Prof. Filotto Giovanni

RESPONSABILE DELLA SICUREZZA E PREVENZIONE: Ing. Palombarini Giuseppe

COMMISSIONE ELETTORALE: Prof. Visonà Claudio (Secondaria Garbin), Albano Silvana (Primaria Ponte Nori).

COMITATO DI VALUTAZIONE: L.107/2015

Dirigente Scolastico Prof. Eleonora Schiavo; componente docenti: Prof. Mecenero Enrico, Berti Roberta, Ceramella Flavia ; componente genitori: Sig.ra Tinello Paola e Sig.ra Ameli Soldà; Componente Esterna: Dott.ssa Mariangela Ceretta.

TUTOR ANNO DI PROVA: Secondaria, Prof. Magaraggia Roberto per Prof. Pezzella Nicola A028

Primarie: Guida Clementina per Guglielmi Mattia, Zimbello Giusy per Refosco Marta (Manzoni)

Zambaia Liala per Saretti, Bomitali Paola per Galdiolo Lucia (Ponte Nori)

Infanzia: Soldà Sonia per Cappellari Anna

RSU d'Istituto: Dirigente Scolastico, Prof. Eleonora Schiavo, Prof. Mecenero Enrico e Doc. Pozza Paola

FUNZIONI STRUMENTALI AL PIANO DELL'OFFERTA FORMATIVA



AREA 1: CONTINUITA' E ORIENTAMENTO: Prof.ssa Giuriato Erica

- Contatti con i docenti dei diversi gradi di scuola per favorire il passaggio e la reciproca conoscenza.
- Diffusione del Curricolo Verticale di Istituto, stesura di prove parallele comuni e griglie di valutazione.
- Coordinamento ai fini della formazione delle classi.
- Organizzazione delle attività di accoglienza.
- Organizzazione e coordinamento delle attività di orientamento in entrata e uscita.
- Coordinamento dei progetti di potenziamento discipline vocazionali per la Primaria.
- Coordinamento delle attività di formazione docenti peer to peer in tutto l'Istituto

AREA 2: INCLUSIONE: Prof.ssa Ferrero Martina e Doc. Clementina Guida

- Coordinare azioni finalizzate alla promozione e allo sviluppo di comportamenti inclusivi positivi negli allievi dei diversi gradi di scuola.
- Stesura del Piano Annuale Inclusione.
- Organizzazione e gestione delle azioni del GLI.
- Raccolta segnalazioni dei docenti sulle problematiche degli alunni BES o a rischio.
- Organizzazione e coordinamento incontri tecnici per docenti per la stesura dei PDP.
- Redazione strumenti idonei alla individuazione di alunni BES (es. griglie di osservazione)
- Proposte in ordine alla ripartizione delle ore e delle cattedre di sostegno.

AREA 3: TECNOLOGIA: Doc. Bicego Giovanna

- Sviluppo delle tecnologie come supporto al lavoro didattico, strumenti che possano agevolare il lavoro dei docenti e semplificare le comunicazioni;
- Sviluppo delle tecnologie e uso della multimedialità come strumenti didattici, quindi come mezzi per incrementare le conoscenze e sviluppare le competenze degli studenti.
- Gestione e monitoraggio dei Bandi PON.
- Attivazione di Corsi di Formazione in Ambito Tecnologico.
- Promozione e valorizzazione dell'autoformazione e della condivisione anche digitale delle buone pratiche nel lavoro d'aula.
- Supporto ai colleghi nell'uso degli strumenti e sulle tecnologie da usare per interventi educativi.
- Referente gestione Sito dell'Istituto.
- Supporto alla pianificazione degli acquisti tecnologici e alla gestione degli interventi del tecnico esterno.

AREA 4: PIANO OFFERTA FORMATIVA ANNUALE: Prof. Sergi Sergi Domenico

- Rilevazione degli elementi da modificare, integrare, sostituire e dei settori da ampliare o avviare nel Piano di miglioramento dell'Istituto.
- Revisione annuale del PTOF per la parte riguardante i progetti.
- Costruzione di format per rilevazione andamento progetti. Monitoraggio e verifica finale dei Progetti annuali.

FIDUCIARI DI PLESSO

I Fiduciari di plesso hanno compiti organizzativi e di comunicazione nelle loro Scuole. Agevolano i contatti con la sede centrale e divulgano le comunicazioni che giungono dalla Dirigenza e dalla Segreteria. Sono i primi referenti per le problematiche nel Plesso e segnalano alla sede centrale le criticità e le necessità.

Scuola Infanzia Don Minzoni: Scalabrin Patrizia
Scuola Infanzia Belfiore: Turcato Stefania
Scuola Infanzia Castelvecchio: Centomo Francesca
Scuola Primaria Manzoni: Franceschi Barbara
Scuola Primaria Ponte dei Nori: Urbani Milvia
Scuola Secondaria di Primo Grado Garbin: Prof.ssa De Cao Tiziana

ADDETTI ALLA SICUREZZA

Gli addetti alla Sicurezza segnalano tempestivamente al Dirigente Scolastico e al Responsabile del Servizio di Prevenzione e Protezione le criticità, le problematiche e le situazioni che potrebbero comportare pericoli per gli alunni e il personale scolastico. Collaborano con il Dirigente e l'RSPP per l'organizzazione delle prove di evacuazione e per il rispetto del Piano di Emergenza dell'Istituto.

Scuola Infanzia Don Minzoni: Codato Giovanna
Scuola Infanzia Belfiore: Franceschi Paola
Scuola Infanzia Castelvecchio: Pretto Federica
Scuola Primaria Manzoni: Casarotti Patrizia
Scuola Primaria Ponte dei Nori: Zordan Giovanna
Scuola Secondaria di Primo Grado Garbin: Prof. Filotto Giovanni

COORDINATORI DI CLASSE SECONDARIA DI PRIMO GRADO GARBIN

CLASSE	COORDINATORE	
1^A	GERON	MARIAROSA
1^B	PERIN	DONATA
1^C	LO TAURO	ELISA
1^D	PEZZELLA	NICOLA
1^E	DOCENTE MATEM.	
1^F	GOBBATO	ANGELICA
1^G	GOBBATO	BENEDETTA
2^A	FALLANCA	FIAMMETTA
2^B	FERRARA	EMANUELA
2^C	GAIARSA	ELISABETTA
2^D	ZANELLATO	CINZIA

2^E	COCCO	LINA
2^F	MAGARAGGIA	ROBERTO
3^A	PRETO	CARLA
3^B	FILOTTO	GIOVANNI
3^C	DAL LAGO	ANNA
3^D	PRETO	PAOLA
3^E	BUSATO	CAROLINA
3^F	MECENERO	ENRICO
3^G	GIURIATO	ERICA
3^H	CIACERA	CLAUDIA

Il Coordinatore di classe:

- Agisce come delegato del Dirigente. Presiede le riunioni del Consiglio di classe in caso di impedimento del Dirigente Scolastico.
- Segue il cammino formativo della classe.
- Opera per il mantenimento di un clima positivo per gli studenti e i docenti del Consiglio di classe.
- E' il docente referente per i problemi esposti dagli studenti o dai genitori in riferimento all'andamento generale, didattico e comportamentale.
- Tiene monitorati le assenze e i ritardi degli studenti, informando le famiglie nel caso vi siano situazioni irregolari anche tramite convocazione dei genitori.

REFERENTI DISABILITA'



I referenti della Disabilità sono i primi referenti per l'accoglienza e l'inclusione scolastica degli alunni nei Plessi. Promuovono l'inclusione degli alunni in accordo con i Plessi, organizzano gli incontri scuola famiglia per la stesura e la verifica del PEI.

Scuola Infanzia Don Minzoni: Brazzale Velia **lasciamo il suo nome?**
Scuola Infanzia Belfiore: Rossato Debora
Scuola Infanzia Castelvecchio: Rossato Debora
Scuola Primaria Manzoni: Guida Clementina
Scuola Primaria Ponte dei Nori: Schiavo Sonia
Scuola Secondaria di Primo Grado Garbin: Prof. Ferrero Martina

REFERENTI BULLISMO- CYBERBULLISMO



Gli addetti alle problematiche connesse con il bullismo-cyberbullismo segnalano tempestivamente al Dirigente Scolastico/ Vicario/ Collaboratore le criticità, le problematiche e le situazioni che potrebbero comportare pericoli per gli alunni. Collaborano con il Dirigente per l'organizzazione di misure di informazione e formazione atte a prevenire problemi e contribuiscono a rafforzare negli alunni, in accordo con i Consigli di Classe, la consapevolezza del rispetto dell'altro e la comprensione della gravità dei problemi connessi al bullismo-cyberbullismo.

Referente di Istituto: Bernardi Laura
Scuola Primaria Manzoni: Pamato Francesca
Scuola Primaria Ponte dei Nori: Bernardi Laura
Scuola Secondaria di Primo Grado Garbin: Prof. Mecenero Enrico

REFERENTI SPORTELLLO PSICOPEDAGOGICO



I referenti si occupano dell'organizzazione dello sportello, tenendo i rapporti con gli esperti e gli utenti interni o esterni, quali i genitori, e gestiscono le prenotazioni per gli appuntamenti con la psicologa.

Scuola Primaria/Infanzia: Bernardi Laura
Scuola Secondaria di Primo Grado Garbin: Prof. Cannella Carmelina

I referenti dei singoli plessi della scuola dell'infanzia e della scuola primaria coadiuvano l'operato della referente, docente Bernardi Laura, nella gestione dello sportello.

Scuola Infanzia Don Minzoni: Fongaro Carla
Scuola Infanzia Belfiore: Soldà Sandra
Scuola Infanzia Castelvecchio: Ceramella Flavia
Scuola Primaria Manzoni: Faccini Michela
Scuola Primaria Ponte dei Nori: Bernardi Laura

REFERENTI INFORMATICA



I referenti verificano il funzionamento delle attrezzature informatiche presenti nella propria scuola, segnalano alla Segreteria eventuali malfunzionamenti o rotture e avanzano proposte per eventuali sostituzioni e acquisti

Scuola Infanzia Don Minzoni: Brazzale Velia
Scuola Infanzia Belfiore: Cappellari A
Scuola Infanzia Castelvecchio: Sandri M
Scuola Secondaria di Primo Grado Garbin: Prof. Nizzero Nadia

REFERENTI LAVAGNE INTERATTIVE MULTIMEDIALI



I referenti si attivano per la ricognizione delle LIM presenti nelle scuole, verificano il funzionamento, in caso di problemi segnalano in Segreteria le criticità, avanzano proposte per eventuali sostituzioni e acquisti.

Scuola Primaria Manzoni: Bicego Giovanna
Scuola Primaria Ponte dei Nori: Galdiolo Lucia e Saretti Ilaria
Scuola Secondaria di Primo Grado Garbin: Prof. Sergi Sergi Domenico

REFERENTI ATTIVITA' SPORTIVE



I referenti organizzano le attività di Istituto riguardanti l'educazione allo sport e gli eventi ad essa collegati (Giornate dello Sport, tornei comunali e provinciali) e tengono i rapporti tra la scuola gli enti locali e le associazioni sportive del territorio.

Scuola Primaria: Occhipinti Rita
Scuola Secondaria di Primo Grado Garbin: Prof. Sesso Luigi

REFERENTI BIBLIOTECHE E SUSSIDI



I referenti rendono le biblioteche luoghi aperti, spazi di cultura e riflessione, per imparare il valore dei libri e del patrimonio culturale. Informano i colleghi delle novità e delle iniziative a livello cittadino. Partecipano alle iniziative delle Biblioteche Vicentine, con le quali l'Istituto è in rete.

Cordinatore di Istituto: Feriotti Elisa
Scuola Infanzia Don Minzoni: Ricciardi Pasqualina
Scuola Infanzia Belfiore: Marangon Ivana
Scuola Infanzia Castelvecchio: Savegnago Loretta
Scuola Primaria Manzoni: Feriotti Elisa
Scuola Primaria Ponte dei Nori: Povoletto Angela
Scuola Secondaria di Primo Grado Garbin: Prof. Ciacera Claudia

I referenti dei Sussidi vigilano affinché i sussidi siano conosciuti, valorizzati e utilizzati con cura e sostengano la didattica in modo efficace e moderno.

Scuola Infanzia Don Minzoni: Brazzale Velia
Scuola Infanzia Belfiore: Cappellari A
Scuola Infanzia Castelvecchio: Sandri M
Scuola Primaria Manzoni: Moletta Annamaria
Scuola Primaria Ponte dei Nori: Triani Mariarosaria

COMMISSIONI ORARIO/ ORARI SOSTEGNO



Scuola Primaria Manzoni: Franceschi Barbara / Guida Clementina (Sostegno Primarie)
Scuola Primaria Ponte dei Nori: Urbani Milvia
Scuola Secondaria di Primo Grado Garbin: Prof. Mecenero Enrico e Sergi Sergi Domenico.
Ferrero Martina (Sostegno Secondaria)

REFERENTI ATTIVITA' MUSICALI



I referenti coordinano le attività di plesso legate all'educazione musicale, compresi gli eventi quali spettacoli e concerti. Per la secondaria di primo grado la referente coordina il progetto musicale della sezione a indirizzo specifico della scuola.

Scuola Primaria Manzoni: Ceron Anna
Scuola Primaria Ponte dei Nori: Baldrighi Giovanna
Scuola Secondaria di Primo Grado Garbin: Prof. Barattoni Silvia

REFERENTI GIOCHI MATEMATICI

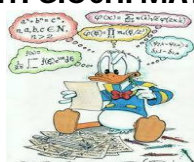

I referenti organizzano la preparazione e l'allenamento per la partecipazione ai giochi matematici a livello provinciale, regionale e nazionale. Gli allenamenti si svolgono il pomeriggio presso le scuole e hanno il compito di scoprire i talenti dei ragazzi e consentire un proficuo allenamento per la partecipazione alle gare.

Scuola Primaria: Casarotti Patrizia
Scuola Secondaria di Primo Grado Garbin: Prof. Cocco Lina e Prof. Pezzella Nicola

REFERENTI ROBOTICA



I referenti agevolano la comprensione e la divulgazione della robotica fra i colleghi come supporto didattico. Organizzano attività formative con gli studenti e propongono una didattica efficace e moderna che sappia supportare le conoscenze e manifesti le abilità e le competenze dei ragazzi.

Scuola Primaria Manzoni: Refosco M
Scuola Primaria Ponte dei Nori: Galdiolo Lucia e Saretti
Scuola Secondaria di Primo Grado Garbin: Prof. Nizzero Nadia e prof. Preto Paola

REFERENTI EDUCAZIONE ALLA CONSAPEVOLEZZA STRADALE



I referenti coordinano le attività relative all'educazione stradale; gestiscono l'organizzazione degli interventi a scuola della Polizia Municipale di Valdagno; contattano le associazioni presenti sul territorio (ad es. *l'associazione vittime della strada*) per lo svolgimento di attività mirate.

Scuola Primaria Manzoni: Maselli Patrizia
Scuola Primaria Ponte dei Nori: Filippi Nadia
Scuola Secondaria di Primo Grado Garbin: Prof. Nizzero Nadia

REFERENTI CONSIGLIO COMUNALE DEI RAGAZZI



I referenti affiancano e guidano i ragazzi della Scuola Secondaria Garbin nell'acquisizione delle regole e comportamenti democratici, quali il significato di elezioni consapevoli, responsabilità, consapevolezza del significato della rappresentatività. Sostengono gli studenti nella preparazione di eventi quali le giornate di riflessione a tema, le feste scolastiche e i momenti di impegno. Sono previste delle visite guidate in Municipio e incontri con sindaco e Assessori della Città.

Scuola Secondaria di Primo Grado Garbin: Prof. Nizzero Nadia, Prof. Perin Donata,
Prof. Visonà Claudio e Prof. Bertinato Lichena.

REFERENTE ALUNNI ALTERNANZA SCUOLA-LAVORO/ TIROCINANTI ESTERNI UNIVERSITÀ



Il referente segue e coordina le attività di tutoraggio degli alunni in alternanza scuola-lavoro, in accordo con le Scuole Secondarie di 2° grado di provenienza, e le attività di tutoraggio degli studenti universitari in tirocinio presso i plessi dell'Istituto

Tirocinanti esterni università: Docente Moletta Anna Maria
Referente alunni alternanza Scuola Lavoro: Prof. Filotto Giovanni

COMMISSIONE CONTINUITA'

I referenti della commissione, coordinati dalla Funzione Strumentale, programmano le giornate dell' accoglienza e le attività da proporre ai bambini in uscita dalle classi finali, si confrontano ed elaborano proposte in relazione all'applicazione del curricolo verticale delle discipline.

Scuola Infanzia Don Minzoni: Fongaro Carla
Scuola Infanzia Belfiore: Parlato Stefania
Scuola Infanzia Castelvecchio: Cerato Monica
Scuola Primaria Manzoni: Iurilli Rita
Scuola Primaria Ponte dei Nori: Preto Paola
Scuola Secondaria di Primo Grado Garbin: Prof. Giuriato Erica

REFERENTI EDUCAZIONE ALLA CITTADINANZA

Educazione alla
cittadinanza



I referenti propongono e organizzano, in accordo con il plesso, progetti ed attività relativi all'educazione alla cittadinanza, quali educazione al rispetto e alla tutela dell'ambiente, educazione alla legalità, educazione civica.

Scuola Infanzia Don Minzoni: Divina Maria
Scuola Infanzia Belfiore: Crepaldi Mariarosa
Scuola Infanzia Castelvecchio: Centomo Francesca
Scuola Primaria Manzoni: Nizzero Giuseppe
Scuola Primaria Ponte dei Nori: Bernardi Laura
Scuola Secondaria di Primo Grado Garbin: Prof. Preto Carla

REFERENTI INTEGRAZIONE – LABORATORI LINGUA 2

I referenti organizzano i laboratori di recupero e sviluppo linguistico per alunni con alunni di lingua straniera

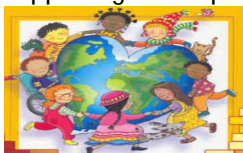

Scuola Infanzia Don Minzoni: Scalabrin Patrizia
Scuola Infanzia Belfiore: Massignani Claudia
Scuola Infanzia Castelvecchio: Savegnago Loretta
Scuola Primaria Manzoni: Pernigotto Marta
Scuola Primaria Ponte dei Nori: Baldrighi Giovanna
Scuola Secondaria di Primo Grado Garbin: Prof. De Cao

ANIMATORE DIGITALE/TEAM DIGITALE

Animatore digitale: Bicego Giovanna
Team digitale: Prof. Mecenero Enrico, Prof. Preto Paola, Doc. Franceschi Barbara

IL DIRIGENTE SCOLASTICO
Prof. Eleonora Schiavo